Faculté
des **sciences historiques**
Université de Strasbourg

LICENCE
Parcours HISTOIRE

Licence : Liberté de faire donnée par permission. Permission spéciale pour exporter ou importer ou pour vendre certaines marchandises. Lors du blocus continental, Napoléon 1er donnait des licences pour introduire les marchandises anglaises. Terme universitaire. Degré entre celui de bachelier et celui de docteur. Trop grande liberté, contraire au respect, à la retenue, à la modestie. Dérèglement moral, insubordination. Terme de littérature. Ce qui se fait contre les règles exactes de l'art. Il y a d'heureuses licences qui plaisent plus que l'observation des règles. Au plur. Traits de plume hardis, composés pour orner les pages d'écriture. Liberté de faire donnée par permission. Permission spéciale pour exporter ou importer ou pour vendre certaines marchandises. Lors du blocus continental, Napoléon 1er donnait des licences pour introduire les marchandises anglaises. Vendre certaines marchandises. Lors du blocus continental, Napoléon 1er donnait des licences pour introduire les marchandises anglaises. Terme universitaire. Degré entre celui de bachelier et celui de docteur. Trop grande liberté, contraire au respect, à la retenue, à la modestie. Dérèglement moral, insubordination. Terme de littérature. Ce qui se fait contre les règles exactes de l'art. Il y a d'heureuses licences qui plaisent plus que l'observation des règles. Au plur. Traits de plume hardis, composés pour orner les pages d'écriture.

Licence d'Histoire

Responsables :
Sandra Boehringer (2e et 3e année de Licence) *s.boehringer@unistra.fr*
Stéphane Pannekoucke (1ère et 2e année de Licence) *pannekoucke@unistra.fr*

Ce livret concerne la licence d'Histoire **parcours Histoire**. En effet, la licence mention Histoire propose trois parcours différents :

- le parcours classique « Histoire », qui porte sur les quatre grandes périodes de l'Histoire : Antiquité, époque médiévale, moderne et contemporaine (cf. ce livret).
- le parcours histoire (franco-allemand) TRISTRA-L en L1 en partenariat avec l'université de Trèves.
- le parcours « Islamologie et histoire des mondes musulmans » qui débute en L2, à l'issue d'une première année de licence d'Histoire.

La licence d'Histoire est une licence de Sciences humaines dont l'objet est l'acquisition des méthodes et d'une culture de la discipline historique. Destinée à des étudiant-e-s possédant déjà une bonne culture humaniste (et donc en priorité aux candidats issus des bacs généraux), elle les prépare à intégrer des formations aux métiers de la recherche et de l'enseignement, mais aussi un certain nombre de formations professionnalisantes (ressources humaines, administration, sciences politiques et sociales, journalisme, métiers de la documentation, métiers du livre et de la culture, etc.) ainsi qu'à la plupart des concours de la fonction publique. Les fléchages (indicatifs et non contraignants) proposés plus loin permettent aux étudiant-e-s de construire un parcours en cohérence avec leur projet de poursuite d'étude et d'orientation professionnelle, dès la première année.

L'enseignement transmet une culture généraliste dans les quatre grandes périodes : Histoire de l'Antiquité, du Moyen Âge, moderne et contemporaine. Tout au long de la formation, il associe étroitement d'autres disciplines : l'Archéologie, l'Histoire de l'art, la Géographie et les Sciences sociales. Au cours des quatre premiers semestres, les étudiants doivent assimiler les grandes lignes de la chronologie et se familiariser avec les méthodes de la discipline historique et les problématiques de l'historiographie contemporaine. La formation en troisième année, tout en continuant à assurer aux étudiants un enseignement généraliste, offre la possibilité d'étudier des options plus spécialisées et repose davantage sur la critique des sources, la connaissance de l'historiographie et la réalisation d'une recherche personnelle.

L'objectif de cette formation est de permettre aux étudiants de maîtriser les méthodes propres de la discipline historique : la critique des sources et les techniques de recherche documentaire. Plus généralement, elle vise à développer chez l'étudiant des compétences transversales : analyse de situation, culture générale, sociologique, économique et historique, problématisation, sens critique, esprit de synthèse et d'analyse, mais aussi maîtrise des formes, écrites et orales, et des outils de l'exposition d'une analyse.

La semaine de pré-rentrée pour la Licence parcours Histoire

Pour les étudiants de L1 et tous les primo-arrivants :

- la **grande réunion générale de la Faculté des sciences historiques** : Accueil des étudiant-e-s par Michel Humm, doyen de la Faculté des sciences historiques, le **mercredi 4 septembre 2024, 9h-12h**, salle 119 (Palais universitaire).

- **Jeu de piste dans les bibliothèques** : « *À la recherche du manuscrit perdu* », **mercredi 4 septembre à 14h** précises**.** Départ : bibliothèque d'histoire 1er cycle (rez-de-chaussée du Palais universitaire), pour un jeu de piste à travers diverses bibliothèques.

- la réunion de la licence parcours Histoire, organisées par les responsables pédagogiques de la licence, Sandra Boehringer et Stéphane Pannekoucke, le **jeudi 5 septembre 2024, 14h-16h** (Palais universitaire)
  étudiant-e-s A à J : salle 118 étudiant-e-s K à Z : salle 119.

Pour tous les étudiants (licence et master) : Cinéma et histoire
Projection du film *La dernière d'entre elles* de Pierre Goetschel (2019) au Cinéma Cosmos (centre-ville), en présence du réalisateur Pierre Goetschel, invitation et discussion organisées par Alexandre Sumpf (Faculté des sciences historiques), le **jeudi 5 septembre 2024, 9h30-12h.**
Cinéma Cosmos, 3 rue des Francs-Bourgeois, Strasbourg (entrée gratuite pour cette projection).

Pour tous les étudiants de L2 :

Réunion **obligatoire** « Le stage obligatoire de L2 et la pré-professionnalisation » : organisation, informations et inscription, le **jeudi 5 septembre 2024, 13h30-15h** (Palais universitaire), par Thomas Brunner et Olivier Huck.
étudiant-e-s A à J : salle 112 étudiant-e-s K à Z : salle 19.

Pour les étudiants de L2 et de L3 se préparant au le Capes d'histoire-géographie (réunion obligatoire pour les L3 concernés) :

Présentation du parcours enseignements au sein de la licence histoire, inscription dans les UE obligatoires, par Julien Briand et Alexandra Monot, **jeudi 5 septembre 2024, 15h-16h30** : salle 112, Palais universitaire.

Pour tous les étudiants de L3 :

Réunion **obligatoire** « UE 6 : projet professionnel : cursus et inscription », par Séverine Marin, le **jeudi 5 septembre 2024, 16h30-18h** (Palais universitaire) : salle 112.

Des informations spécifiques à la 3e année de la Licence d'histoire (**L3 - préinscription** *obligatoire* aux UE 1 et 2) se trouvent à la page L3 de ce fascicule ainsi que sur cette page moodle : https://moodle.unistra.fr/course/view.php?id=2681

Et toutes **les activités proposées par l'Université de Strasbourg** pour cette rentrée 2024 :
(voir : https://www.unistra.fr/)

Pour les étudiants de L1 n'ayant pas validés toutes leurs UE et qui sont éligibles au **contrat pédagogique**, voir information (éligibilité et horaires de rendez-vous) ici :
https://histoire.unistra.fr/scolarite/admission-inscription/inscription-pedagogique/contrat-pedagogique

Dernière mise à jour : 13/01/2025

ANNEE UNIVERSITAIRE 2024-2025
HORAIRES ET SALLES

LICENCE HISTOIRE

►Document de référence◄

Sommaire
(cliquer sur le semestre)

PREMIÈRE ANNÉE 7
SEMESTRE 1 7
SEMESTRE 2 11
DEUXIÈME ANNÉE 15
SEMESTRE 3 15
SEMESTRE 4 18
TROISIÈME ANNÉE 21
SEMESTRE 5 22
SEMESTRE 6 27

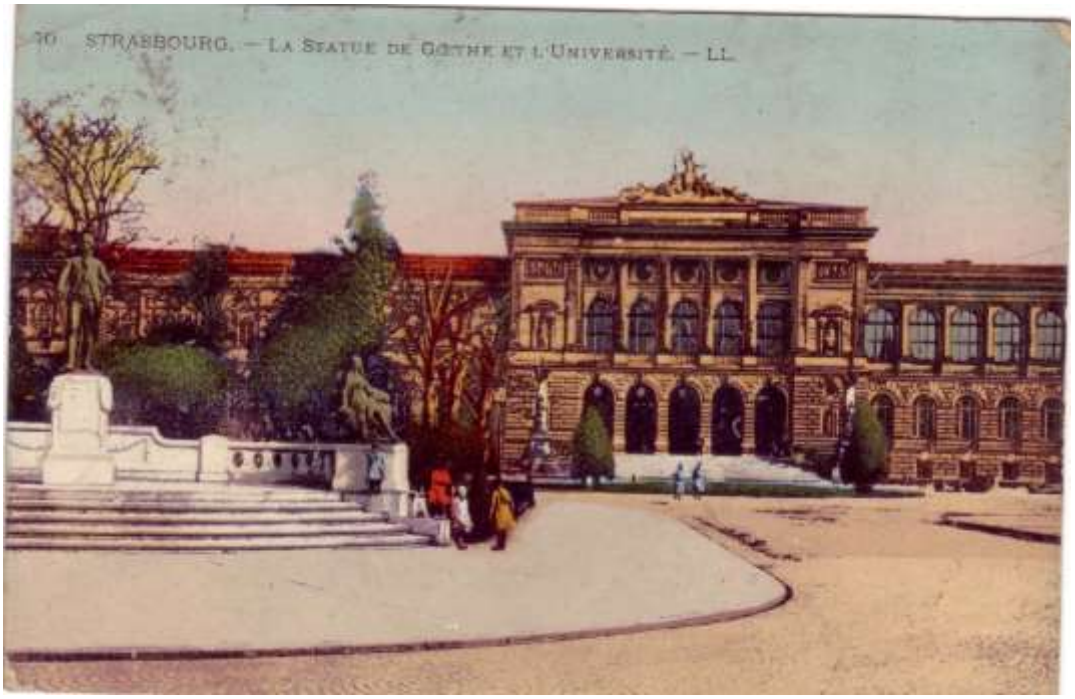

Le Palais universitaire entre 1919 et 1939

[Pour localiser tout bâtiment sur le campus, consulter http://mob.u-strasbg.fr/geoloc/]

Fléchages et choix d'options
dans une perspective de préprofessionnalisation

Les fléchages proposés ci-dessous sont des suggestions d'options et d'enseignements (UE6, UE 8) destinées à guider votre réflexion : il s'agit de vous permettre de faire les choix les plus cohérents avec vos projets de poursuite d'études et d'orientation professionnelle. Ce sont des suggestions, ce ne sont pas des obligations.
De nombreux éléments de votre formation vous sont apportés par les cours disciplinaires ainsi que par les cours transversaux ou ceux qui sont liés au métier de l'historien. Les UE 6 et 8 vous offrent la possibilité de vous spécialiser dans certains domaines, et ainsi de personnaliser votre cursus.

1. L'importance du choix du stage obligatoire

En deuxième année, les étudiants doivent effectuer un stage dans le monde professionnel, de 70h minimum (en dehors des heures de cours). Ce projet se prépare dès la première année (UE projet professionnel) avec la découverte du monde professionnel, les premières étapes de la recherche d'un stage, la précision de son projet, la rédaction d'une lettre de motivation, l'élaboration de son CV.
Une réunion d'information a lieu pour les 2e année, à la pré-rentrée de septembre : elle est obligatoire. Vous serez mis en contact avec votre enseignant référent qui vous donnera les consignes et les modalités administratives. Le stage sera validé au titre du L2S4 (deuxième semestre de la deuxième année, voir le descriptif dans ce livret L2S4) mais il peut s'effectuer en amont, durant les congés d'été par exemple. Le choix du lieu et de la nature du stage est un élément important d'un projet professionnel.

2. Pour des poursuites d'études en master recherche

Il convient de choisir les enseignements d'UE6 et d'UE8 en lien avec l'intitulé et le contenu de ces masters, en privilégiant une progression régulière et en tenant compte de vos souhaits en matière d'orientation professionnelle. Ces choix sont nombreux et progressifs (une constance dans l'apprentissage d'une langue ou d'une matière est un point important). Veillez, en fin de troisième année, à vous renseigner sur les débouchés professionnels de ces masters afin de vous assurer qu'ils correspondent à vos projets.

Les perspectives offertes par notre faculté, dans le champ de l'histoire, sont :
- le master Histoire et civilisations de l'Europe
- le master Histoire des mondes germaniques
- le master Religions, histoire et sociétés
- le master interdisciplinaire des mondes anciens (MIMA)
- le master franco-allemand Strasbourg/Trèves (TRISTRA)
- le master trinational bilingue des sciences de l'Antiquité
- le master Islamologie et histoire des mondes musulmans (IHMM)
- le master Études médiévales interdisciplinaires (MEMI)
- le master Sciences et société

3. Pour anticiper une orientation professionnelle, avec ou sans master recherche

- Enseignement (Capes/ agrégation)
- S1 : UE6 : choix libre ; UE8 : géographie pour historiens
- S2 : UE6 : choix libre ; UE8 : géographie à la faculté de géographie
- S3 : UE6 : pré-préparation aux concours ; UE8 : PPME
- S4 : UE6 : Cartographie ; UE8 : PPME ou stage
- S5 : UE6 : PPME ; UE8 : géographie
- S6 : UE6 : PPME ou pré-préparation aux concours ; UE8 : géographie

- Relation internationales (langues/droit)
- S1 : UE6 : histoire et géographie des mondes musulmans ; UE8 : une LV2 au choix/ UE d'ouverture en droit
- S2 : UE6 : histoire des mondes musulmans ; UE8 : la même LV2 / UE d'ouverture en droit
- S3 : UE6 : Vorlesung ou sciences sociales ; UE8 : la même LV2 / UE d'ouverture en droit
- S4 : UE6 : Histoire ES ou Vorlesung ; UE8 : UE8 : stage
- S5 : UE6 : projet pro ou stage ; UE8 : la même LV2 / UE d'ouverture en droit
- S6 : UE6 : droit pour historiens ; UE8 : la même LV2 (ou une LV3)

- Métiers de la culture et du journalisme
- S1 : UE6 : histoire économique et sociale ; UE8 : histoire des religions ou histoire et géographie des mondes musulmans
- S2 : UE6 : un cours d'histoire de l'art ; UE8 : option au CUEJ
- S3 : UE6 : pré-préparation aux concours ; UE8 : option au CUEJ ou stage
- S4 : UE6 : histoire économique et sociale ou histoire de l'art ; UE8 : stage
- S5 : UE6 : stage ou LV2 ; UE8 : option au CUEJ
- S6 : UE6 : stage ou LV2 ; UE8 : pré-préparation aux concours ou CUEJ

- Histoire de l'Alsace et métiers du patrimoine
- S1 : UE6 : archéologie de l'Europe moyenne ; UE8 : choix libre
- S2 : UE6 : histoire de l'art médiéval occidental ; UE8 : histoire régionale
- S3 : UE6 : histoire régionale ; UE8 : Vorlesung auf Deutsch ou histoire des villes
- S4 : UE6 : histoire régionale ; UE8 : stage
- S5 : UE6 : projet pro ou stage ; UE8 : Analyse des sources historiques
- S6 : UE6 : histoire régionale ou droit pour historiens ; UE8 ; Paléographie médiévale allemande

- Cultures de l'écrit, archivistique, édition
- S1 : UE6 : cours d'histoire de l'art ; UE8 : latin (médiéval)
- S2 : UE6 : cours en faculté de droit, géographie ; UE8 : latin (médiéval)
- S3 : UE6 : histoire régionale ; UE8 : latin (médiéval) ou pré-préparation aux concours
- S4 : UE6 : latin (médiéval) ou cours en faculté de droit ou en faculté sciences sociales ; UE8 : stage
- S5 : UE6 : projet pro ou stage ; UE8 : histoire et humanités numériques ou paléographie
- S6 : UE6 : droit pour historien ou histoire et sciences sociales ; UE8 : paléographie

- Concours de la fonction publique
- S1 : UE6 : histoire économique et sociale ou choix libre ; UE8 : géographie pour historiens
- S2 : UE6 : histoire des religions ou choix libre ; UE8 : droit à la faculté de droit
- S3 : UE6 : pré-préparation aux concours ; UE8 : droit
- S4 : UE6 : histoire économique et sociale ; UE8 : stage
- S5 : UE6 : stage ; UE8 : droit à la faculté de droit ou histoire et humanités numériques
- S6 : UE6 : pré-préparation aux concours ; UE8 : droit pour historiens

- Métiers en lien avec la géographie, l'urbanisme, l'aménagement du territoire
- S1 : UE6 : géographie pour historiens UE8 : histoire et géographie des mondes musulmans
- S2 : UE6 : au choix ; UE8 : géographie à la faculté de géographie
- S3 : UE6 : histoire des villes ; UE8 : géographie à la faculté de géographie
- S4 : UE6 : histoire économique et sociale ; UE8 : stage
- S5 : UE6 : projet pro ou stage ; UE8 : géographie
- S6 : UE6 : géographie ; UE8 : droit pour historiens

LICENCE D'HISTOIRE
PREMIÈRE ANNÉE

SEMESTRE 1

UE1 – INTRODUCTION A UNE PERIODE HISTORIQUE

1 élément parmi 2 (répartition selon ordre alphabétique) [et 1 cours en supplément, pour les étudiants en Oui Si]
9 ECTS

SH10AM10 – Introduction à l'histoire moderne [A-J]

Cours magistral

S. Pannekoucke	mardi	8h-10h	Salle 119

Groupe 1 : lettre de A à Bo
Groupe 2 : lettre de Bp à De
Groupe 3 : lettre de Df à Ga
Groupe 4 : lettre de Gb à J (compris)

Travaux dirigés

Gr. 1 S. Pannekoucke	lundi	9h-13h	Salle 124
Gr. 2 J.-B. Ortlieb	lundi	14h-18h	Salle 113
Gr. 3 E. Hassler	mardi	14h-18h	Salle 102
Gr. 4 L. Ropp sauf le 05/11	mardi	14h-18h	Salle 008

SH10AM11 – Introduction à l'histoire médiévale [K-Z]

Cours magistral

B. Tock	mardi	8h-10h	Salle 118

Groupe 1 : lettre de K à La + TRISTRA-L
Groupe 2 : lettre de Le à N
Groupe 3 : lettre de O à Si
Groupe 4 : lettre de Sj à Z

Travaux dirigés (créneaux actuels)

Gr. 1 L. Delaune	lundi	10h-12h	Salle 112
Gr. 1 L. Delaune	mardi	10h-12h	Salle 116
Gr. 2 L. Delarue	lundi	12h-14h	Salle 120
Gr. 2 E. Mantienne- Elmer	mercredi	12h-14h	Salle 120
Gr. 3 A. Eckel	lundi	10h-12h	Salle 116
Gr. 3 N. Buchheit	mardi	13h-15h	Salle 115
Gr. 4 N. Tatessian	lundi	13h-15h	Salle 115
Gr. 4 A. Eckel	lundi	15h-17h	Salle 115

SH1CAM10 – OS REMEDIATION HISTOIRE - S1 (obligatoire pour les Oui Si, possible pour tous)

Coordination :

Gr. 1 (médiévale) K-Ro	L. Delaune, L. Tossé	mardi	16h-18h	Salle 209 Ensemble St Georges
Gr. 2 (médiévale) Ru-Z	L. Delaune, L. Tossé	mardi	18h-20h	Salle 209 Ensemble St Georges
Gr.3 (moderne) A-De	L. Ropp, L. Tossé	mercredi	8h-10h	Salle 127
Gr 4 (moderne) Di-H	L. Ropp, L. Tossé	mercredi	10h-12h	Salle 127

Les groupes 1 et 2, de même que les groupes 3 et 4 fusionnent à partir de la semaine 7

TUTORAT ouvert à tous, obligatoire pour les étudiants du dispositif « réussite »
Démarrage du tutorat en semaine 2

Histoire médiévale

Gr. 1 NOM	Lundi	14h-16h	salle 120
Gr. 2 NOM	mercredi	12h-14h	Salle 37

Histoire moderne

Gr. 3 NOM	mardi	10h-12h	Salle de cours (Fac de Philo)
Gr. 4 L. Lambert	mardi	10h-12h	Salle 102

UE2 – DEVOIR SEMESTRIEL

3 ECTS

SH10AM20

Le devoir semestriel est un travail personnel de réflexion et de rédaction effectué par l'étudiant dans le cadre pédagogique des TD de l'UE 1. Les indications pratiques seront données en TD au début du semestre sur le site de la Faculté et sur Moodle en s'inscrivant avec le code de la matière.

Histoire moderne et histoire médiévale :page moodle

UE3 – METIER DE L'HISTORIEN – S1

3 ECTS

SH10AM30 – Méthodologie du travail universitaire – S1

Coordination : T. Brunner, L. Buchholzer pour le dispositif d'amélioration de l'expression française
La répartition entre les groupes par ordre alphabétique :

Groupe 1 : lettre de A à Bo
Groupe 2 : lettre de Bp à De
Groupe 3 : lettre de Df à Ga
Groupe 4 : lettre de Gb à J (inclus
Groupe 5 : lettre de K à La
Groupe 6 : lettre de Le à N
Groupe 7 : lettre de O à Si
Groupe 8 : lettre de Sj-Z

Gr. 1	S. Plyer	mercredi	8h-10h	Salle 116 /129
Gr. 2	L. Ropp	vendredi	8h-10h	Salle 112/129
Gr. 3	E. Dosquet	vendredi	10h-12h	Salle 112/106
Gr. 4	S. Pannekoucke	mercredi	10h-12h	Salle 009 Galiléo/129
Gr. 5	C. Pereira	vendredi	8h-10h	Salle 113/104
Gr. 6	T. Brunner	vendredi	10h-12h	Salle 116/104
Gr. 7	C. Pereira	mercredi	8h-10h	Salle 102/ 104
Gr. 8	C. Pereira	mercredi	10h-12h	Salle 102 / 104

UE4 – THEMATIQUES, APPROCHES ET PROBLEMATIQUES EN HISTOIRE

3 ECTS

SH1CAM41 – Histoire régionale
« Introduction à l'histoire de l'Alsace : un territoire rural dans ses paysages »

Cours magistral
J.-B. Ortlieb — jeudi — 8h-10h — Amphi 2 PEGE
Sauf sem.8 reporté en sem.13

UE5 – COMPETENCES TRANSVERSALES

3 ECTS

SH1CAM50 – Cultures politiques
« *Cultures politiques : doctrines et fonctionnement des institutions françaises et européennes* »

Cours magistral
A. Dupont — jeudi — 13h-15h — Amphi Ortscheit

UE6 – OPTION SCIENCES HISTORIQUES

1 élément au choix
3 ECTS

SH1CAM60 – Histoire économique et sociale
S. Marin — vendredi — 13h-15h — Salle 118

SH1CAM61 – Géographie pour historiens
J. Hirtzel — vendredi — 8h-10h — Salle 19

SH1BAM15 – Histoire et géographie des mondes musulmans (Introduction)
M. Abou Ramadan — vendredi — 10h-12h — Salle 19

Archéologie : Archéologie orientale et égyptienne 1 : Les IVe et IIIe millénaires avant notre ère
Se reporter au livret pédagogique de la licence d'archéologie sur le site de la faculté, semestre 1

Histoire de l'art : Introduction à l'art antique
Se reporter au livret pédagogique de la licence d'histoire de l'art sur le site de la faculté, semestre 1

Latin médiéval (débutant, intermédiaire, avancé)
Se reporter au livret pédagogique des langues anciennes sur le site de la faculté.

Langue ancienne
Se reporter au livret pédagogique des langues anciennes sur le site de la faculté.

Vorlesung auf Deutsch (Niveau B2 requis, au minimum)
Se reporter au livret pédagogique des langues sur le site de la faculté.

UE7 – LANGUE VIVANTE

1 élément au choix
3 ECTS

SH00AM41/43/45 – Anglais pour historiens
Se reporter au livret pédagogique des langues sur le site de la faculté.

SH00AM42/44 – Allemand pour historiens - Allemand TRISTRA-L
Se reporter au livret pédagogique des langues sur le site de la faculté.

Autre langue (pas d'initiation) – voir Faculté des langues

UE8 – OPTION LARGE

1 élément au choix
3 ECTS

Une matière au choix : voir offre UE6 ou UE7, ou hors Faculté.

LICENCE D'HISTOIRE
PREMIÈRE ANNÉE

SEMESTRE 2

UE1 – INTRODUCTION A UNE PERIODE HISTORIQUE

1 élément parmi 2 (répartition selon ordre alphabétique) [et 1 cours en supplément, pour les étudiants en Oui Si]
9 ECTS

SH10BM10 – Introduction à l'histoire contemporaine [A-J]

« Introduction à l'histoire contemporaine de l'Europe XIXe-XXe siècles »
Groupe 1 : lettre de A à Bo
Groupe 2 : lettre de Bp à De
Groupe 3 : lettre de Df à Ga
Groupe 4 : lettre de Gb à J

Cours magistral			
S. Marin	mardi	10h-12h	Salle 118
Travaux dirigés			
Gr. 1 S. Plyer	lundi	13h-17h	Salle 124
Gr. 2 G. Poitou	lundi	13h-17h	Salle 118
Gr. 3 S. Plyer	mardi	13h-17h	Salle 102
Gr. 4 L. Manière	mardi	13h-17h	Salle 112

SH10BM11 – Introduction à l'histoire ancienne [K-Z] : Histoire grecque ET histoire romaine

Le cours comprend 2 CM et 2 TD (histoire grecque et histoire romaine)

Groupe 1 : lettre de K à Mh
Groupe 2 : lettre de Mi à R
Groupe 3 : lettre de S à Z

Histoire grecque : *« Introduction à l'histoire du monde grec, de la formation des cités au règne d'Alexandre »*

Cours magistral			
P. Ernst	mardi	9h-10h30	Salle 19
Travaux dirigés			
Gr. 1 S. Didelot	lundi	10h-12h	Salle 116
Gr. 2 S. Didelot	lundi	13h-15h	Salle 116
Gr. 3 NOM	mardi	15h-17h	Salle 120

Histoire romaine : *« Introduction à l'histoire romaine : de la République à l'Empire »*

Cours magistral			
P. Ernst	mardi	10h30-12h	Salle 19
Travaux dirigés (prêtez attention aux numéros des groupes ci-dessous)			
Gr. 3 A. Eckel	lundi	10h-12h	Salle 112
Gr. 1 M. Mailfert	lundi	13h-15h	Salle 120
Gr. 2 M. Mailfert	lundi	15h-17h	Salle 120

SH1CBM10 – OS REMEDIATION HISTOIRE – S2 (obligatoire uniquement pour les Oui Si)
Coordination : XXX

« Ateliers d'expression écrite » Z. Beydoun — Salle 129
10 séances de 2h, à partir de la semaine 2

TUTORAT ouvert à tous et obligatoire pour les étudiants « Oui si »

Histoire contemporaine

Gr. 1 C. Malige	mercredi	8h-10h	Salle 127
Gr. 2 L. Romieux	mercredi	8h-10h	Salle 102

Histoire ancienne

Gr. 3 M. Vira	vendredi	14h-16h	Salle 117
Gr. 4 L. Maechler	vendredi	14h-16h	Salle 127

UE2 – DEVOIR SEMESTRIEL

3 ECTS

SH10BM21

Le devoir semestriel est un travail personnel de réflexion et de rédaction effectué par l'étudiant dans le cadre pédagogique des TD de l'UE 1. Les indications pratiques seront données en TD au début du semestre sur le site de la Faculté et sur Moodle en s'inscrivant avec le code de la matière.

Histoire ancienne et histoire contemporaine :page moodle

UE3 – METIER DE L'HISTORIEN

3 ECTS

SH10BM30 – Critique des sources
Coordination : J. Briand

Cours magistral

D. Lenfant, J. Briand, S. Pannekoucke, L.Romieux	jeudi	14h-16h	Salle 119

UE4 – THEMATIQUES, APPROCHES ET PROBLEMATIQUES EN HISTOIRE

3 ECTS

SH1CBM40 – Cultures mythologiques, biblique et coranique
Coordination : A.-S. Boisliveau

Cours magistral

A.-S. Boisliveau, S. Boehringer, G. Ducœur, T. Wozniak	jeudi	11h-13h	Salle 119

UE5 – COMPETENCES TRANSVERSALES

1 élément au choix
3 ECTS

SH10BM03 – **Projet professionnel L1 S2**
Coordination : L. Buchholzer

Réunion de lancement obligatoire vendredi 31 janvier 8h-10h salle 118

Nombre de séances à préciser avec dates.

Gr. 1 L. Buchholzer, C. Pereira	07/02 et 21/03	vendredi	10h-12h	Salle 116
Gr. 2 C. Pereira	14/02 et 28/03	vendredi	10h-12h	Salle 116
Gr. 3 C. Pereira	14/03 et 04/04	vendredi	10h-12h	Salle 116
Gr. 4 L. Tossé	27/02 et 28/03	vendredi	10h-12h	Salle 116/127
Gr. 5 S. Layani	11/02 et 11/03	mardi	17h-19h	Salle 47

FPE1BM01 – **PPME L1 S2**
Pré-professionnalisation aux métiers de l'enseignement
Voir détail sur le site de l'INSPE : https://inspe.unistra.fr/

UE6 – OPTION SCIENCES HISTORIQUES

1 élément au choix
3 ECTS

SH10BM81– Histoire régionale
« L'Alsace dans l'espace rhénan : État et frontières (XVIe - XIXe siècle) » ***sem.2 à 13***

J.-B. Ortlieb	lundi	17h-19h	Salle 112

SH10BM80 – Histoire des religions
« Introduction à quelques systèmes religieux en perspective comparative »

G. Ducœur, C. Redard	lundi	17h-19h	Salle 118

SH1BBM51 – Histoire des doctrines de l'islam : « Islamologie critique. Introduction »

A.-S. Boisliveau	jeudi	8h-10h	Salle 008

Archéologie grecque et romaine 1 : Initiation à l'archéologie grecque et romaine
Se reporter au livret pédagogique de la licence d'histoire de l'art sur le site de la faculté, semestre 2

Art médiéval occidental
Se reporter au livret pédagogique de la licence d'histoire de l'art sur le site de la faculté, semestre 2

Latin médiéval
Se reporter au livret des langues anciennes sur le site de la faculté.

Langue ancienne
Se reporter au livret des langues anciennes sur le site de la faculté.

UE7 – LANGUE VIVANTE

1 élément au choix
3 ECTS

Se reporter au livret des langues sur le site de la faculté.

SH00BM42/44 - Anglais pour historiens

SH00BM42/44 - Allemand pour historiens

Autre langue (pas d'initiation) - voir Faculté des langues

UE8 – OPTION LARGE

1 élément au choix
3 ECTS

Une matière au choix - voir offre UE6 ou UE7, ou hors Faculté.

Et aussi :
Cours « Initiation au journalisme et aux médias » au CUEJ, *Centre universitaire d'enseignement du journalisme* (places limitées : pour plus d'informations, voir la page moodle *Licence histoire & CUEJ*).

LICENCE D'HISTOIRE
DEUXIÈME ANNÉE

SEMESTRE 3

UE1 – INTRODUCTION A UNE PERIODE HISTORIQUE

1 élément parmi 2 (répartition selon ordre alphabétique) + 1 matière uniquement pour les étudiants en Oui Si
9 ECTS

SH10CM10 – Introduction à l'histoire ancienne [A-J] : Histoire grecque ET Histoire romaine

Le cours comprend 2 CM et 2 TD (histoire grecque et histoire romaine)

Groupe 1 : lettre de A à D
Groupe 2 : lettre de E à J

Histoire grecque : *« Introduction à l'histoire du monde grec, de la formation des cités au règne d'Alexandre »*

Cours magistral

S. Boehringer	lundi	10h30-12h	Salle 119

Travaux dirigés

Gr. 1 M. Augier	mardi	13h-15h	Salle 118
Gr. 2 S. Trierweiler	mardi	16h-18h	Salle 120

Histoire romaine : *« Introduction à l'histoire romaine : de la République à l'Empire »*

Cours magistral

P. Ernst	lundi	9h-10h30	Salle 119

Travaux dirigés (prêtez attention aux numéros des groupes ci-dessous)

Gr. 2 P. Ernst	mardi	13h-15h	Salle 109
Gr. 1 C. Voisin	mardi	16h-18h	Salle 109

SH10CM11 – Introduction à l'histoire contemporaine [K-Z] : « *Introduction à l'histoire contemporaine de l'Europe XIXe-XXe siècles »*

Groupe 1 : lettre de K à Pe
Groupe 2 : lettre de Pf à R
Groupe 3 : lettre de S à Z

Cours magistral

A. Kichelewski	lundi	10h-12h	Salle 113

Travaux dirigés

Gr. 1 A. Kichelewski	lundi	13-17h	Salle 112
Gr. 2 J. Sendral	lundi	13h-17h	Salle 007 (Philo)
Gr. 3 A. Kichelewski	mardi	8h-12h	Salle 120

UE2 – DEVOIR SEMESTRIEL

3 ECTS

SH10CM21

Le devoir semestriel est un travail personnel de réflexion et de rédaction effectué par l'étudiant dans le cadre pédagogique des TD de l'UE 1. Les indications pratiques seront données en TD au début du semestre sur le site de la Faculté et sur Moodle en s'inscrivant avec le code de la matière.

Histoire ancienne et histoire contemporaine : page moodle

UE3 – METIER DE L'HISTORIEN

2 modules (le cours et le PIX)
3 ECTS

SH1CCM30 – Éthique et épistémologie de l'histoire
Coordination : B. Tock
Cours magistral

B. Tock, S. Plyer	jeudi	8h-10h	Salle 118

SHPICMX – Préparation à la certification aux outils numériques - PIX
Coordination : Laurence Buchholzer
Séance obligatoire mardi 17 septembre 18h-20h amphi Weiss (Fac de Physique)

UE4 – THEMATIQUES, APPROCHES ET PROBLEMATIQUES EN HISTOIRE

3 ECTS

SH10CM40 – Histoire économique
Cours magistral

S. Marin	vendredi	10h-12h	Salle 118

UE5 – COMPETENCES TRANSVERSALES

3 ECTS

SH10CM50 – Introduction à la géographie

Cours magistral

A. Monot	jeudi	13h-15h	Salle 19

Travaux dirigés

Gr. 1 et 2 (en alternance)	A. Monot, G. Muller	jeudi	15h-16h	Salle 19
Gr. 3 et 4 (en alternance	A. Monot, G. Muller	jeudi	16h-17h	Salle 19

UE6 – OPTION SCIENCES HISTORIQUES

1 élément au choix
3 ECTS

SH10CM60 – Histoire des religions : *« Méthodologie en histoire des religions : comparatisme et notions fondamentales »*

G. Ducoeur	mercredi	15h-17h	Salle 102

SH1CCM61 – Histoire Cours transpériode : « *Histoire des villes* »
Coordination : E. Hassler
Cours magistral

J. Voillot, A. Eckel, E. Hassler, C. Maurer	vendredi	14h-16h	Salle 19

SH10CM61 – **Histoire régionale : « *L'Alsace de l'an Mil à 1525* »**

C. Pereira	mardi	17h-19h	Salle 112

SH1CCM60 – Pré-préparation aux concours : compétences écrites et orales

J. Briand	mercredi	13h-15h	Salle 124

Archéologie grecque et romaine 2 : Athènes et Rome
Se reporter au livret pédagogique de la licence d'archéologie sur le site de la faculté, semestre 3

Des Abbassides au XVe siècle
Se reporter au livret pédagogique de la licence Islamologie et histoire des mondes musulmans, sur le site de la faculté, semestre 3

L'architecture romane et son décor (XIe-XIIe s.)
Se reporter au livret pédagogique de la licence d'histoire de l'art sur le site de la faculté, semestre 1

Les arts figurés au Moyen Âge
Se reporter au livret pédagogique de la licence d'histoire de l'art sur le site de la faculté, semestre 1

Vorlesung auf Deutsch
Niveau B2 requis, au minimum.
Se reporter au livret des langues sur le site de la faculté.

Latin médiéval
Se reporter au livret des langues anciennes sur le site de la faculté.

Langue ancienne
Se reporter au livret des langues anciennes sur le site de la faculté.

UE7 – LANGUE VIVANTE

1 élément au choix
3 ECTS

Se reporter au livret des langues sur le site de la faculté.

Anglais pour historiens

Allemand pour historiens - Allemand TRISTRA-L

Autre langue (pas d'initiation) - voir Faculté des langues

UE8 – OPTION LARGE

1 élément au choix
3 ECTS

Une matière au choix - voir offre UE6 ou UE7, ou hors Faculté.

Et aussi :
Cours « Initiation au journalisme et aux médias » au CUEJ, *Centre universitaire d'enseignement du journalisme* (places limitées : pour plus d'informations, voir la page moodle *Licence histoire & CUEJ*).

LICENCE D'HISTOIRE
DEUXIÈME ANNÉE

SEMESTRE 4

UE1 – INTRODUCTION A UNE PERIODE HISTORIQUE

1 élément parmi 2 (répartition selon ordre alphabétique) + 1 matière uniquement pour les étudiants en Oui Si
9 ECTS

SH10DM10 – Introduction à l'histoire moderne [K-Z]

Groupe 1 : lettre de L à N
Groupe 2 : lettre de O à Z

Cours magistral

S. Pannekoucke	lundi	10h-12h	Salle 113

Travaux dirigés

Gr. 1 S. Pannekoucke	lundi	13h-17h	Salle 102
Gr. 2 L. Ropp	mardi	13h-17h	Salle 117

SH10DM11 – Introduction à l'histoire médiévale [A-J]

Groupe 1 : lettre de A à D
Groupe 2 : lettre de E à K

Cours magistral

J. Briand	lundi 9h-11h	Salle 118

Travaux dirigés

Gr. 1 J. Briand	lundi 11h-13h	Salle 102
Gr.1 L. Delarue	mardi14h-16h	Salle 115
Gr. 2 E. Mantienne	mercredi 10h-12h	
sem. 1,4,8,10,11 et 12 salle 116 / sem.2,3,5 et 7 salle 118 / sem.6 8h30-10h30 salle 008 / sem.9 salle tauler		
Gr. 2 L. Delaune	mardi13h-15h	Salle 113

UE2 – DEVOIR SEMESTRIEL

3 ECTS

SH10DM21

Le devoir semestriel est un travail personnel de réflexion et de rédaction effectué par l'étudiant dans le cadre pédagogique des TD de l'UE 1. Les indications pratiques seront données en TD au début du semestre sur le site de la Faculté et sur Moodle en s'inscrivant avec le code de la matière.

Histoire moderne et histoire médiévale : page moodle

UE3 – METIER DE L'HISTORIEN
3 ECTS

SH1CDM30 – Les échelles de l'historien (histoire globale et connectée)
Coordination : A. Dupont

Cours magistral

E. Hassler, A. Dupont, S. Plyer	mardi	10h-12h	Salle 113

UE4 – THEMATIQUES, APPROCHES ET PROBLEMATIQUES EN HISTOIRE
3 ECTS

SH1CDM40 – Introduction à l'histoire comparée des religions
Cours magistral

C. Redard	jeudi	8h-10h	Salle 19

UE5 – COMPETENCES TRANSVERSALES
3 ECTS

SH10DM5 – Géographie régionale : ***« Introduction à la Géographie régionale »***
Cours magistral

A. Monot	jeudi	13h-15h	Salle 19

Travaux dirigés

Gr. 1 A. Monot, G. Muller	jeudi	15h-16h	Salle 19
Gr. 2 A. Monot, G. Muller	jeudi	16h-17h	Salle 19

UE6 – OPTION SCIENCES HISTORIQUES
1 élément au choix
3 ECTS

SH10DM61 – Histoire régionale
« Le massif vosgien : introduction à l'histoire environnementale » sem. 2 à 13

J.-B. Ortlieb	mardi	17h-19h	Salle 112

SH1CDM64 – Histoire économique et sociale : ***« Mondialisation et sous-développement : une histoire de l'aide au développement au XXe siècle »***

S. Marin	mardi	17-19h	Salle 124

SH1CDM60 – Pré-préparation aux concours : cartographie

A. Monot	vendredi	13h-15h	Salle 124

Histoire de l'Empire ottoman
Se reporter au livret pédagogique de la licence Islamologie et histoire des mondes musulmans, sur le site de la faculté, semestre 4.

Archéologie orientale et égyptienne 2 : Les IIe et Ier millénaires avant notre ère
Se reporter au livret pédagogique de la licence d'archéologie sur le site de la faculté, semestre 4.

Architecture contemporaine
Se reporter au livret pédagogique de la licence d'histoire de l'art sur le site de la faculté, semestre 4.

Islamologie : période médiévale
Se reporter au livret pédagogique de la licence Islamologie et histoire des mondes musulmans, sur le site de la faculté, semestre 4.

Latin médiéval
Se reporter au livret des langues anciennes sur le site de la faculté.

Langue ancienne
Se reporter au livret des langues anciennes sur le site de la faculté.

Vorlesung auf Deutsch
Se reporter au livret des langues sur le site de la faculté.

UE7 – LANGUE VIVANTE

1 élément au choix
3 ECTS

Se reporter au livret des langues sur le site de la faculté.

Anglais pour historiens
Allemand pour historiens – Confirmé 1 ou Confirmé 2
Autre langue (pas d'initiation) - voir Faculté des langues

UE8 – DECOUVERTE DU MONDE PROFESSIONNEL

1 élément au choix
3 ECTS

SH1CDMST – Stage en milieu professionnel

Groupe 1 [A-J] :
Coordination : T. Brunner
Première réunion **obligatoire** le : **jeudi 5 septembre 2024 (semaine de pré-rentrée), 13h30-15h, salle 112**

Groupe 2 [K-Z] :
Coordination : O. Huck
Première réunion **obligatoire** le : **jeudi 5 septembre 2024 (semaine de pré-rentrée), 13h30-15h, salle 19**

FPE1DM03- Pré-professionnalisation aux métiers de l'enseignement
détail sur le site de l'INSPE : https://inspe.unistra.fr/

LICENCE D'HISTOIRE
TROISIÈME ANNÉE

Informations spécifiques à la 3e année de Licence (L3)

1/ Préinscription dans les UE dites « majeures »

En 3e année de licence Histoire : pour chaque UE de majeure, une capacité d'accueil maximale été déterminée. La préinscription sur ces listes est obligatoire pour tous les étudiants de L3 (y compris ceux de la Licence « Humanités »).
Les préinscriptions doivent se faire durant la semaine de pré-rentrée, du **lundi 2 septembre 2024, 10h, au mercredi 4 septembre, 12h** : « Préinscription UE Majeures L3 »
https://moodle.unistra.fr/course/view.php?id=2681

Les étudiants doivent choisir 4 cours sur les 2 semestres (2 par semestre), 1 cours dans chaque période, obligatoirement.

Les listes issues de cette procédure feront autorité pour l'admission aux TD et la participation aux épreuves de contrôle continu.
Cette procédure de préinscription ne dispense pas les étudiants de l'inscription pédagogique à proprement parler ; simplement, lorsque les cours commenceront, les enseignants effectueront leur appel à partir des listes issues de la préinscription, et pourront, sur cette base, refuser l'accès à leurs enseignements et à leurs examens à ceux qui n'auront pas procédé selon les règles

2/ « Filières » de L3

Afin d'accentuer le caractère progressif de l'orientation des étudiants et de permettre une meilleure préparation de l'après-licence, des « filières » distinctes (correspondant, peu ou prou, aux principaux débouchés qui s'offrent aux étudiants historiens au sortir de la licence) sont mises en place par le biais d'un fléchage de cours et d'options. On précise que le fléchage est incitatif, plutôt que strictement contraignant, en vue de faciliter au maximum les réorientations éventuelles. Voir les indications de fléchages p. 3 de ce livret.

LICENCE D'HISTOIRE
TROISIÈME ANNÉE

SEMESTRE 5

UE1 – PERIODE HISTORIQUE 1

1 élément parmi 8 au choix
6 ECTS

Rappel : sur les deux semestres, en UE1 et UE2, l'étudiant doit avoir validé 1 UE de chacune des 4 périodes.

Accueil des primo-arrivants de L3 : méthodologie documentaire, semaine 0 à 3.
Contact : I. Laboulais (isabelle.laboulais@unistra.fr) et page Moodle « Information Licence Histoire »

SHH1EM10 – Histoire ancienne 1 (histoire grecque ET histoire romaine)

Histoire grecque 1 : *« Le monde hellénistique : l'Egypte lagide »*

Cours magistral

J. Fournier	mardi	9h-10h30	Salle 113

Travaux dirigés

J. Fournier	mardi	10h30-12h	Salle 113

Histoire romaine 1 : *« Principes politiques et idéologie du pouvoir à Rome des Gracques à Trajan (133 av. J.-C. – 117 ap. J.-C.) »*

Cours magistral

M. Humm	lundi	9h-10h30	Salle 19

Travaux dirigés

M. Humm	lundi	10h30-12h	Salle 19

SHH1EM11 – Histoire ancienne 2 (histoire grecque ET histoire romaine)

Histoire grecque 2 : *« L'alternative à la démocratie : l'oligarchie dans la Grèce classique »*

Cours magistral

D. Lenfant	mardi	9h-10h30	Salle 117

Travaux dirigés

D. Lenfant	mardi	10h30-12h	Salle 117

Histoire romaine 2 : *« Rome et les peuples d'Italie de la fin du VIe siècle avant notre ère au Principat d'Auguste »*

Cours magistral

C. Voisin	lundi	9h-10h30	Salle 115

Travaux dirigés

C. Voisin	lundi	10h30-12h	Salle 115

SHH2EM10 – Histoire médiévale 1 : *« Écrit et société en Europe du Nord-Ouest (XIe-XIVe s.) »*

Cours magistral

T. Brunner (Faculté de Philosophie)	mardi	13h-15h	Amphi Gusdorf

Travaux dirigés

T. Brunner	mercredi	9h-12h	Salle 19

SHH2EM11 – Histoire médiévale 2 : *« Sociétés rurales, sociétés urbaines (Occident, XIe-XVe s.) »*

Cours magistral

L. Buchholzer	mardi	13h-15h	Salle 117

Travaux dirigés

L. Buchholzer	mercredi	9h-12h	Salle 124

(à noter : les 23/10, 13/11 et 20/11, le TD a lieu mercredi 10-13h)

SHH3EM10 – Histoire moderne 1 : *« Les cours princières en Europe (XVIe-XVIIIe siècle) : une histoire globale »*

Cours magistral

E. Hassler	vendredi	13h-15h	Salle 102

Travaux dirigés

E. Hassler	jeudi	9h-12h	Salle 102

SHH3EM11 – Histoire moderne 2 : *« L'Amérique française, XVIe-XVIIIe siècles »*

Cours magistral sem. 2 à 13

E. Dosquet	vendredi	13h-15h	Salle 116

Travaux dirigés sem. 3 à 13

E. Dosquet	jeudi	9h-12h	Salle 120

SHH4EM10 – Histoire contemporaine 1 : *« À la recherche des nationalismes, XVIIIe-XXIe siècles »*

Cours magistral

N. Bourguinat	jeudi	13h-15h	Salle 102 Galiléo

Travaux dirigés

N. Bourguinat	vendredi	9h-12h	Salle 102

SHH4EM11 – Histoire contemporaine 2 : *«« Religions, laïcité et sociétés, France & Allemagne, 1800-1918 »*

Cours magistral

C. Maurer	jeudi	13h-15h	Salle 012 Galiléo

Travaux dirigés

C. Maurer	vendredi	9h-12h	Salle 117

UE2 – PERIODE HISTORIQUE 2

1 élément parmi 8 au choix
6 ECTS

Voir UE1.

UE3 – DEVOIR SEMESTRIEL

3 ECTS

SH10EM30

Le devoir semestriel est un travail personnel de réflexion et de rédaction effectué par l'étudiant dans le cadre pédagogique des TD de l'UE 1 ou de l'UE 2. Les indications pratiques seront données en TD au début du semestre sur Moodle (code de la matière).

UE4 – METIER DE L'HISTORIEN

1 élément au choix
3 ECTS

SH10EM40 – Historiographie
Cours magistral

I. Laboulais	lundi	13h-15h	Salle 118

UE5 – THEMATIQUES, APPROCHES ET PROBLEMATIQUES PARTICULIERES EN HISTOIRE

3 ECTS

SH1CEM50 – **Sciences, savoirs, environnement : *« Savoirs et politiques de la nature »***
Cours magistral

I. Laboulais	jeudi	15h30-17h30	salle 119

UE6 – PROJET PROFESSIONNEL

1 élément au choix
3 ECTS

Au choix, TD Projet professionnel et réalisation d'un dossier UE PPME ou stage et rapport de stage.

Réunion obligatoire le jeudi 5 septembre 2024 (semaine de pré-rentrée), 16h30-18h, salle 113

SH10EM03 – Projet professionnel en Histoire
(6 séances sur les 12 semaines)
Coordination : S. Marin

Gr. 1	S. Layani	mardi (du 24/09 au 22/10)	16h-18h	Salle 009 Galiléo
Gr. 2	S. Trierweiler	mercredi	14h-16h	Salle 116
Gr. 3	S. Marin	vendredi	15h-17h	Salle 116

FPE1EM04 – Pré-professionnalisation aux métiers de l'enseignement (PPME)
Détail sur le site de l'INSPE : https://inspe.unistra.fr/

SH10EMST – Stage en milieu professionnel
Coordination : O. Huck

UE7 – LANGUE VIVANTE

1 élément au choix
3 ECTS

Se reporter au livret des langues sur le site de la faculté.

Anglais pour historiens

Allemand pour historiens

Autre langue (pas d'initiation) - voir Faculté des langues

UE8 – ENSEIGNEMENT DE FILIÈRE

1 élément au choix : liste SH, langues anciennes, cours hors faculté, LVE (SH, université, Lansad)
3 ECTS

SH1CEM60 – Pré-préparation aux concours : Géographie de la France
Cours magistral
A. Monot, P. A. Havé — vendredi — 15h-17h — Salle 118
Travaux dirigés
A. Monot, P. A. Havé — vendredi — 17h-18h — Salle 118

SH10EM60 – Histoire des religions. « *Religions grecques et indiennes anciennes en perspective comparative* »
G. Ducoeur — mardi — 17h-19h — Salle 118

SH10EM63 – Analyse des sources historiques : *« Atlas historique de l'Alsace en guerre (1939-2024) – objets, mémoire, muséographie »*
Enseignement contingenté à 20 étudiants
A. Sumpf — mardi — 15h30-18h30 — Salle Dolto (Faculté de Psychologie) ou 017 et 013 Galiléo

SH10EM64 – Epigraphie et numismatique grecques
J. Fournier — lundi — 17-19h — Misha Asie

SH10EM65 – Paléographie latine médiévale
T. Brunner — mercredi — 16h-18h — Salle 129

SH10EM67 – Paléographie allemande médiévale
C. Pereira — mercredi — 17h-19h — Salle 44

SH10EM68 – Paléographie française moderne
A. Follain — mardi — 16h-18h — Salle 129

FPE1EM04 – PPME
Pré-professionnalisation aux métiers de l'enseignement, L3
Voir détail sur le site de l'INSPE : https://inspe.unistra.fr/

Histoire de l'Islam dans un monde global : Histoire des relations entre chrétiens et musulmans
Se reporter au livret pédagogique de la licence Islamologie et histoire des mondes musulmans, sur le site de la faculté, semestre 5

Histoire des arts de l'Islam
Se reporter au livret pédagogique de la licence d'histoire de l'art sur le site de la faculté, semestre 5

Histoire des mondes musulmans contemporains
Se reporter au livret pédagogique de la licence Islamologie et histoire des mondes musulmans, sur le site de la faculté, semestre 5

Islamologie : Islamologie du contemporain
Se reporter au livret pédagogique de la licence Islamologie et histoire des mondes musulmans, sur le site de la faculté, semestre 5

Histoire de l'art (choix multiples)
Se reporter au livret pédagogique de la licence d'histoire de l'art sur le site de la faculté, semestre 5

Archéologie (choix multiples)
Se reporter au livret pédagogique de la licence d'archéologie sur le site de la faculté, semestre 5

Langue ancienne
Se reporter au livret des langues anciennes sur le site de la faculté

Latin médiéval
Se reporter au livret des langues anciennes sur le site de la faculté, semestre 5

Liste d'université (voir site de la Faculté et de l'université)

Et aussi :
Cours « Initiation au journalisme et aux médias » au CUEJ, *Centre universitaire d'enseignement du journalisme* (places limitées : pour plus d'informations, voir la page moodle *Licence histoire & CUEJ*).

LICENCE D'HISTOIRE
TROISIÈME ANNÉE

SEMESTRE 6

UE1 – PERIODE HISTORIQUE 1

1 élément parmi 8 au choix
6 ECTS

Sur les deux semestres, en UE1 et UE2, l'étudiant doit avoir validé 1 UE de chacune des 4 périodes (voir précision page précédente).

SHH1FM10 – Histoire ancienne 1 (histoire grecque ET histoire romaine)

Histoire grecque 1 : *« Les relations entre Grecs et Perses – de Cyrus à Alexandre »*

Cours magistral

D. Lenfant	vendredi	9h-10h30	Salle 113

Travaux dirigés

D. Lenfant	vendredi	10h30-12h	Salle 113

Histoire romaine 1 : *« Être romain : identité et altérité, de la conquête de l'Italie aux contacts romano-barbares de la fin de l'Empire »*

Cours magistral

P. Ernst	mercredi	9h-10h30	Salle 117

Travaux dirigés

P. Ernst	mercredi	10h30-12h	Salle 117

SHH1FM11 – Histoire ancienne 2 (histoire grecque ET histoire romaine)

Histoire grecque 2 : *« Mythes, rites et politique en Grèce archaïque et classique »*

Cours magistral

S. Boehringer	mercredi	9h-10h30	Salle 113

Travaux dirigés

S. Boehringer	mercredi	10h30-12h	Salle 113

Histoire romaine 2 : *« L'Église dans l'Empire romain, des origines chrétiennes à Justinien »*

Cours magistral

O. Huck	vendredi	8h30-10h	Salle 119

Travaux dirigés

O. Huck	vendredi	10h30-12h	Salle 119

SHH2FM10 – Histoire médiévale 1 : « *Croyances, pratiques et structures religieuses en Occident, IXe-XIIIe siècles »*

Cours magistral

B. Tock	vendredi	12h-14h	Salle 102

Travaux dirigés

B. Tock	jeudi	9h-12h	Salle 102

SHH2FM11 – Histoire médiévale 2 : *« Guerre et société (fin du XIIIe-fin du XVe siècle) »*

Cours magistral

J. Briand	vendredi	13h-15h	Salle 113

Travaux dirigés

J. Briand	jeudi	9h-12h	Salle 116

SHH3FM10 – Histoire moderne 1 : *« Ordre social, rôles féminins et désordres criminels »*

Cours magistral

A. Follain	lundi	13h-15h	Salle 112

Travaux dirigés

A. Follain	mardi	9h-12h	Salle 117

SHH3FM11 – Histoire moderne 2 : *« Cultures politiques et sociétés à l'âge des révolutions (1760-1820) »*

Cours magistral

I. Laboulais	lundi	13h-15h	Salle 320 Ensemble St Georges

Travaux dirigés

I. Laboulais	mardi	9h-12h	Salle 115

SHH4FM10 – Histoire contemporaine 1 : *« Crimée-châtiment : guerres et sociétés en Europe, 1853-2025 »*

Cours magistral

A. Sumpf	mardi	13h-15h	Salle 120

Travaux dirigés

A. Sumpf	lundi	9h-12h	Salle 124

SHH4FM11 – Histoire contemporaine 2 : *« Relations Europe-Asie, XIXe-XXe : histoire connectée »*

Cours magistral

S. Marin	mardi	13h-15h	Salle 44

Travaux dirigés

S. Marin	lundi	9h-12h	Algéco Alinéa

UE2 – PERIODE HISTORIQUE 2

1 élément parmi 8 au choix
6 ECTS
Voir UE1.

UE3 – DEVOIR SEMESTRIEL

3 ECTS

SH10FM30

Le devoir semestriel est un travail personnel de réflexion et de rédaction effectué par l'étudiant dans le cadre pédagogique des TD de l'UE 1 ou de l'UE 2. Les indications pratiques seront données en TD au début du semestre sur Moodle (code de la matière).

UE4 – METIER DE L'HISTORIEN

1 élément au choix
3 ECTS

SH1CFM40 – Histoire en langue étrangère (anglais) : *« Violences de masse et génocides au XXe siècle / Mass violence and genocide in the 20th century »*

Cours magistral

A. Kichelewski	lundi	15h30-17h30	Salle 119

SH1CFM41 – Histoire en langue étrangère (allemand) : « *Jalons pour l'histoire de la vallée du Rhin supérieur » / « Bausteine zur Geschichte des Oberrheins* »

Coordination : L. Buchholzer, E. Hartmann

	mercredi	17h-19h	MISHA, Océanie, sauf 26/03/25, MISHA, Asie

UE5 – THEMATIQUES, APPROCHES ET PROBLEMATIQUES PARTICULIERES EN HISTOIRE

3 ECTS

SH10FM50 – Histoire et études de genre
Coordination : S. Boehringer
Cours magistral

S. Boehringer, L. Buchholzer, M. Valverde	jeudi	14h-16h	Salle 118

UE6 – ENSEIGNEMENTS DE FILIERE

1 élément au choix
3 ECTS

SH1CFM62 – Pré-préparation aux concours : Culture générale et méthodologie des épreuves
L'enseignement comprend une réunion en semaine de pré-rentrée, vendredi 6 septembre 9h-11h salle 117. Sem. 1,2,4,5,7 et 12

E. Hassler	mercredi	13h-17h	Salle 44

SH1CFM63 – Géographie thématique
Cours magistral

A. Monot, P. A. Havé	vendredi	15h-17h	Salle 113

Travaux dirigés

A. Monot, P. A. Havé	vendredi	17h-18h	Salle 113

SH1CFM80 – Histoire et humanités numériques

E. Dosquet	vendredi	15h-17h	Salle 102

SH1CFM64 – Histoire et sciences sociales

I. Laboulais	mercredi	15h-17h	Algéco Alinéa

SH10FM60 – Histoire des religions : *« Les rites funéraires zoroastriens de l'Iran à l'Inde »*

C. Redard	mardi	17h-19h	Salle 113

SH10FM61 – Droit pour historiens : *« Introduction au droit pour historiens »*

J. Bukulin	vendredi	15h-17h	Salle 112

SH10FM63– Epigraphie latine et numismatique romaine (niveau 2)

M. Humm	mardi	15h-17h	MISHA s. Afrique

SH10FM66 – Paléographie française médiévale

T. Brunner	jeudi	16h-18h	Salle 129

SH10FM67 – Paléographie allemande médiévale

C. Pereira	mercredi	17h-19h	Salle 102

SH10FM68 – Paléographie française moderne
Se munir de son ordinateur portable

C. Vial-Detambel	jeudi	16h-18h	Salle 106

SH10FMST – Stage en milieu professionnel
Référent : O. Huck

FPE1FM05 – Pré-professionnalisation aux métiers de l'enseignement
Voir détail sur le site de l'INSPE : https://inspe.unistra.fr/

Naissance de l'Islam
Se reporter au livret pédagogique de la licence Islamologie et histoire des mondes musulmans, sur le site de la faculté, semestre 6

Introduction au droit musulman
Se reporter au livret pédagogique de la licence Islamologie et histoire des mondes musulmans, sur le site de la faculté, semestre 6

Diversité des pensées et pratiques en Islam
Se reporter au livret pédagogique de la licence Islamologie et histoire des mondes musulmans, sur le site de la faculté, semestre 6

Langue ancienne
Se reporter au livret des langues anciennes sur le site de la faculté, semestre 5

Histoire de l'art (choix multiples)
Se reporter au livret pédagogique de la licence d'histoire de l'art sur le site de la faculté, semestre 5

Archéologie (choix multiples)
Se reporter au livret pédagogique de la licence d'archéologie sur le site de la faculté, semestre 5

UE7 – LANGUE VIVANTE

1 élément au choix
3 ECTS
Se reporter au livret pédagogique des langues sur le site de la faculté.

Anglais pour historiens

Allemand pour historiens – Confirmé 1 ou confirmé 2
(*le cours de *Vorlesung auf Deutsch* ne peut être pris ce semestre par les personnes inscrites en « Histoire en allemand », UE 4)

Autre langue (pas d'initiation) - voir Faculté des langues

UE8 – ENSEIGNEMENT DE FILIÈRE

1 élément au choix
3 ECTS

Une matière au choix :
voir offre UE6, UE7, liste Sciences historiques (Archéologie, Histoire de l'Art), cours hors faculté, LVE (SH, université ou Lansad), langues anciennes.

(*le cours de *Vorlesung auf Deutsch* ne peut être pris ce semestre par les personnes inscrites en « Histoire en allemand », UE 4)

Et aussi :
Cours « Initiation au journalisme et aux médias » au CUEJ, *Centre universitaire d'enseignement du journalisme* (places limitées : pour plus d'informations, voir la page moodle *Licence histoire & CUEJ*).

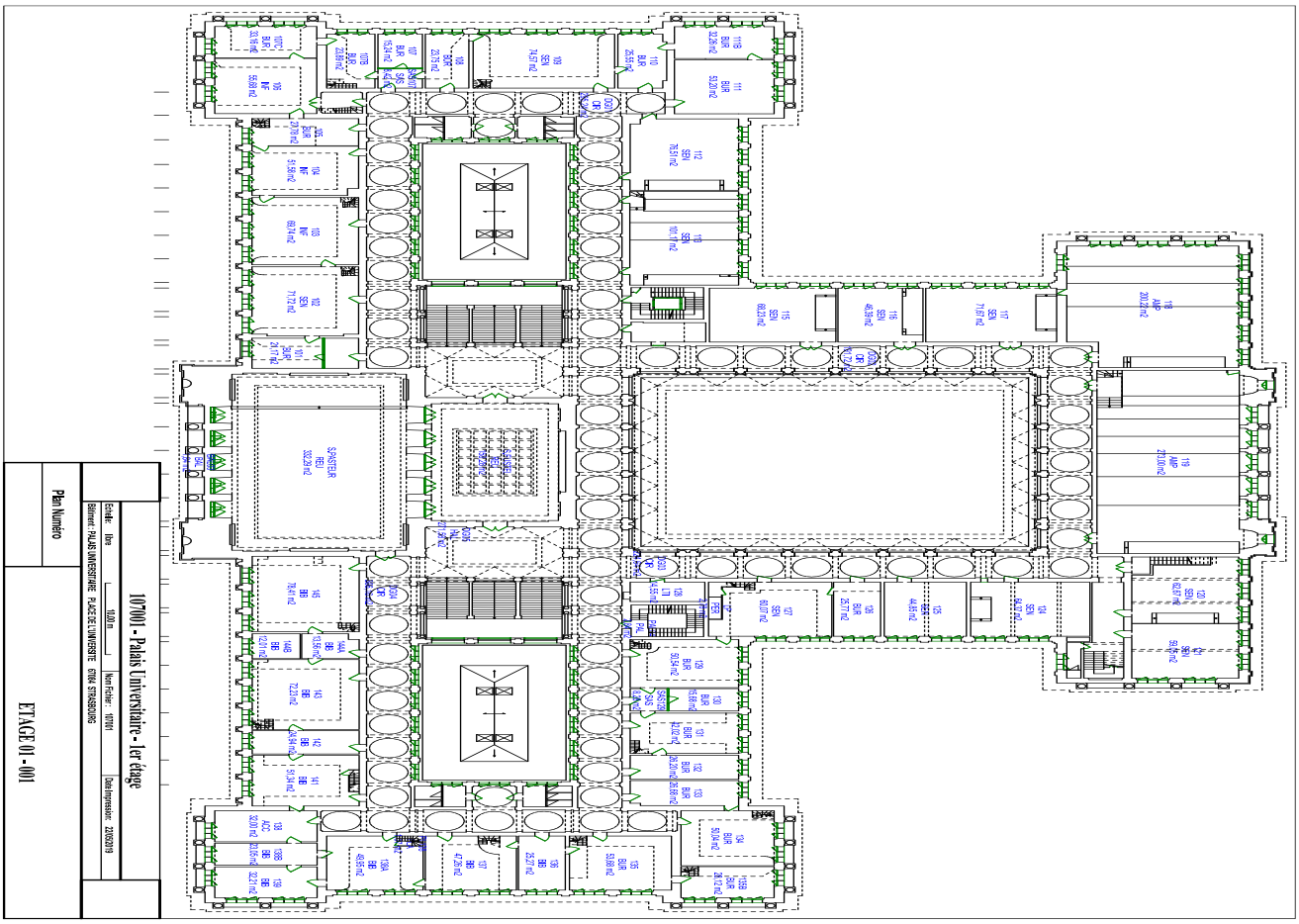
107001 - Palais Universitaire - 1er étage
Plan Numéro
ETAGE 01 - 001

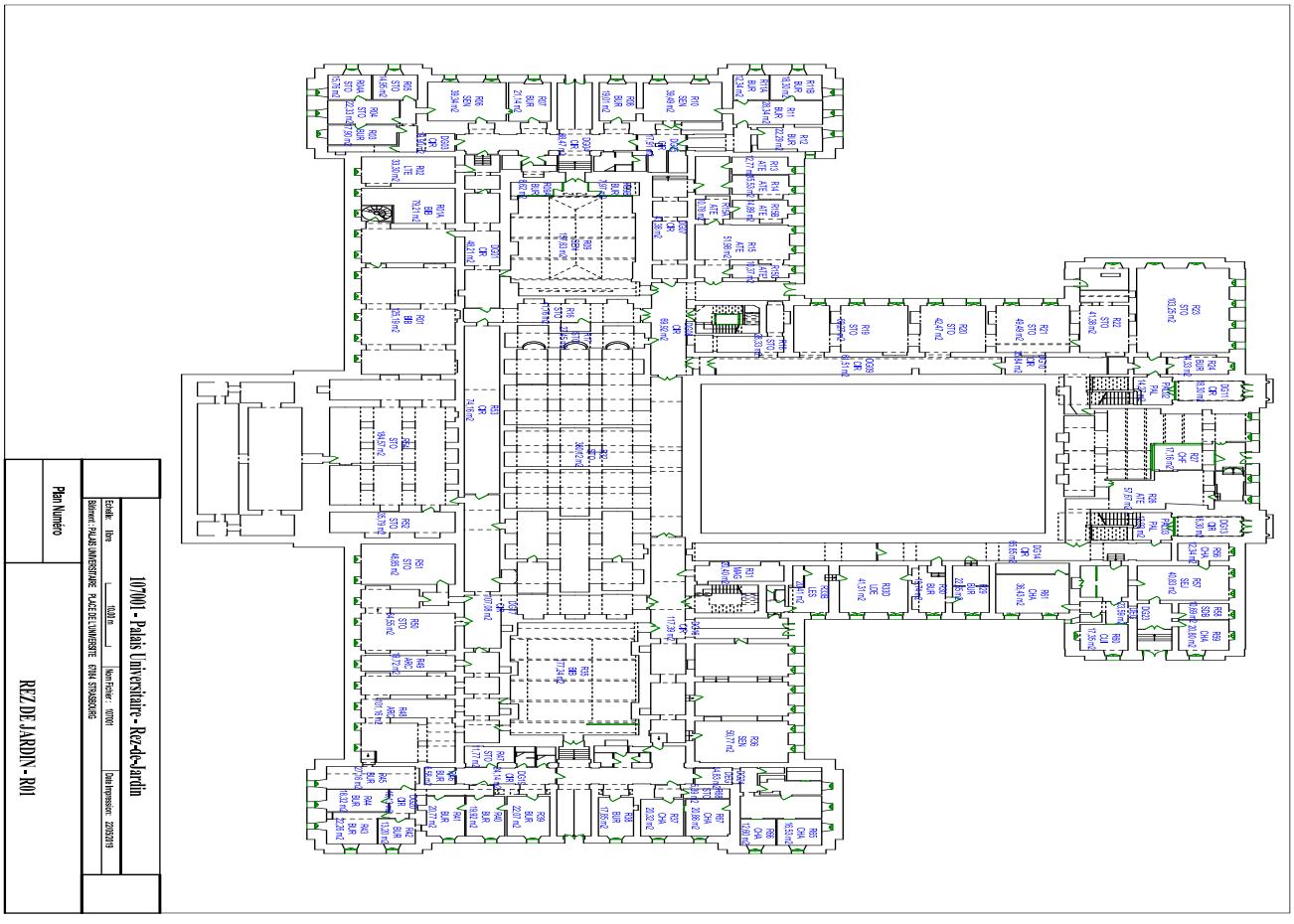
107001 - Palais Universitaire - Rez-de-Jardin
Plan Numéro
REZ DE JARDIN - R01